



ATUSA

CENNIK

06/2026

System rur i złączek polipropylenowych



Średnica mm	Kod	Opakowanie (m)	Nowa cena netto zł/m
-------------	-----	----------------	----------------------

Rura polipropylenowa SDR 6 (PN20) w sztangach 4m			
20x3.4	700.020	100	5,55
25x4.2	700.025	100	10,30
32x5.4	700.032	40	15,48
40x6.7	700.040	20	27,75
50x8.4	700.050	20	42,94
63x10.5	700.063	16	64,79
75x12.5	700.075	12	90,82
90x15	700.090	8	137,94
110x18	700.095	8	151,21

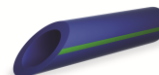

Rura polipropylenowa SDR 7,4 (PN16) w sztangach 4m			
50x6.9	701.650	20	29,10
63x8.6	701.663	16	42,74
75x10.3	701.675	12	58,24
90x12.3	701.690	8	85,71
110x15.1	701.695	8	141,02
125x17.1	701.696	4	298,59

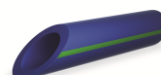

Rura polipropylenowa SDR 11 (PN10) w sztangach 4m			
32x2.9	701.532	40	9,34
40x3.7	701.540	20	15,66
50x4.6	701.550	20	22,04
63x5.8	701.563	16	35,74
75x6.8	701.575	12	48,50
90x8.2	701.590	8	75,50
110x10.0	701.595	8	105,11

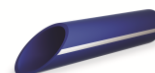

Rura Fibra SDR 7,4 (PN16) w sztangach 4m			
20x2.8	703.620	100	10,99
25x3.5	703.625	100	15,75
32x4.4	703.632	40	24,23
40x5.5	703.640	20	35,68
50x6.9	703.650	20	54,89
63x8.6	703.663	16	85,97
75x10.3	703.675	12	126,84
90x12.3	703.690	8	175,18
110x15.1	703.695	8	253,82
125x17.1	703.696	4	344,46

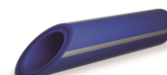

Średnica mm	Kod	Opakowanie worek/karton (szt.)	Nowa cena netto zł/szt
-------------	-----	--------------------------------	------------------------

K10 mufa			
20	710.020	10/240	1,41
25	710.025	10/140	1,91
32	710.032	10/90	4,38
40	710.040	5/50	6,96
50	710.050	2/20	12,53
63	710.063	1/20	17,43
75	710.075	1/12	25,07
90	710.090	1/8	48,77
110	710.095	1/5	95,89
125	710.096	1/4	108,50



K11 złączka z gwintem zewnętrznym GZ			
20X1/2"	711.220	10/120	13,11
20X3/4"	711.320	10/60	18,67
25X1/2"	711.225	10/100	15,96
25X3/4"	711.325	10/80	18,67
25X1"	711.425	10/40	42,37
32X1/2"	711.232	5/50	42,37
32X3/4"	711.332	5/50	26,23
32X1"	711.432	5/45	38,45
40X1"1/4	711.540	2/16	76,02
50X1.1/2"	711.650	2/12	90,82
63X2"	711.763	1/8	119,39
75X2"1/2	711.875	1/5	186,27
90X3"	711.990	1/3	990,58
110X4"	711.095	1/2	1337,27
125X5"	711.096	1	2364,39



K12 złączka z gwintem zewnętrznym nypłowa			
20X1/2"	712.220	10/80	20,43
20X3/4"	712.320	10/60	22,95
25X1/2"	712.225	10/80	22,14
25X3/4"	712.325	10/60	22,95
25X1"	712.425	10/40	40,39
32X1/2"	712.232	5/70	39,80
32X3/4"	712.332	5/45	39,80
32X1"	712.432	5/35	49,44
40X1"1/4	712.540	2/16	71,31
50X1"1/2	712.650	2/14	94,31
63X2"	712.763	1/8	135,99
75x2.1/2"	712.875	1/5	186,27



Średnica mm	Kod	Opakowanie worek/karton (szt.)	Nowa cena netto zł/szt
-------------	-----	--------------------------------	------------------------

K13 złączka z gwintem wewnętrznym GW

20X1/2"	713.220	10/140	13,11
20X3/4"	713.320	10/60	16,91
25X1/2"	713.225	10/100	15,96
25X3/4"	713.325	10/60	16,91
25X1"	713.425	10/40	36,45
32X1/2"	713.232	5/60	28,46
32X3/4"	713.332	5/60	28,46
32X1"	713.432	5/40	45,10
40X1"1/4	713.540	2/24	69,56
50X1"1/2	713.650	2/14	93,01
63X2"	713.763	1/10	130,12
75X2"1/2	713.875	1/6	173,64
90X3"	713.990	1/3	931,58
110X4"	713.095	1/2	1171,65
125X5"	713.096	1	1731,15

K14 złączka z gwintem wewnętrznym nypłowa

20X1/2"	714.220	10/100	19,50
20X3/4"	714.320	10/70	22,42
25X1/2"	714.225	10/140	21,29
25X3/4"	714.325	10/70	22,42
32X1/2"	714.232	5/45	28,46
32X3/4"	714.332	5/45	28,46
32X1"	714.432	5/50	45,10
40X1"1/4	714.540	2/18	69,57
50X1"1/2	714.650	2/14	93,01
63X2"	714.763	1/10	130,12
75X2"1/2	714.875	1/6	173,56

K15 złączka z ruchomą nakrętką

20X1/2"	715.220	10/80	33,86
20X3/4"	715.320	10/80	33,86
25X3/4"	715.325	10/60	37,98
25X1"	715.425	10/60	37,98
32X1"1/4	715.532	5/35	64,68
40X1.1/2"	715.640	2/20	112,52
50X2"	715.750	1/12	151,46
63X2"1/2	715.863	1/10	209,10



Średnica mm	Kod	Opakowanie worek/karton (szt.)	Nowa cena netto zł/szt.
-------------	-----	--------------------------------	-------------------------

K17 mufa elektrooporowa

20	717.020	10/80	44,62
25	717.025	10/60	48,94
32	717.032	10/40	51,93
40	717.040	5/25	67,45
50	717.050	2/16	80,90
63	717.063	1/10	91,26
75	717.075	1/5	114,86
90	717.090	1/3	156,58
110	717.095	1/2	170,10
125	717.096	1/2	411,09

K18 tuleja do złącza kołnierowego

75	718.075	1/1	30,47
90	718.090	1/1	43,40
110	718.095	1/6	93,35
125	718.096	1/4	186,85

K19 złącze kołnierowe

75	719.075	1/1	482,30
90	719.090	1/1	620,65
110	719.095	1/1	951,06
125	719.096	1/1	1148,86

K20 kolano 90°

20	720.020	10/170	1,77
25	720.025	10/100	2,47
32	720.032	10/50	5,22
40	720.040	5/25	11,53
50	720.050	2/14	19,90
63	720.063	1/8	27,53
75	720.075	1/4	38,43
90	720.090	1/3	78,10
110	720.095	1/2	147,33
125	720.096	1/1	266,41

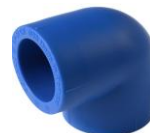
K21 kolano 90° z gwintem zewnętrznym GZ

20X1/2"	721.220	10/100	14,56
25X3/4"	721.325	10/50	19,80
32X1"	721.432	5/30	45,87



Średnica mm	Kod	Opakowanie worek/karton (szt.)	Nowa cena netto zł/szt
-------------	-----	--------------------------------	------------------------

K23 kolano 90° z gwintem wewnętrznym GW

20X1/2"	723.220	10/70	13,63
25X1/2"	723.225	10/90	20,74
25X3/4"	723.325	10/60	19,80
32x3/4"	723.332	5/35	41,04
32X1"	723.432	5/30	42,21

K24 kolano 90° z gwintem wewnętrznym nypłowe

20X1/2"	724.220	10/80	13,63
---------	---------	-------	-------

K25 kolano 90° z ruchomą nakrętką

20X3/4"	725.320	10/80	30,40
25X1"	725.425	10/50	42,66
32X1 1/4"	725.532	5/30	70,24

K26 kolano 90° nypłowe (zewn./wewn.)

20	726.020	10/200	2,42
25	726.025	10/100	3,84

K28 łuk dwukielichowy

20x20	728.020	10/100	8,47
-------	---------	--------	------

K29 obejście dwukielichowe

20x20	729.020	10/40	11,71
-------	---------	-------	-------

K30 trójnik

20	730.020	10/120	1,91
25	730.025	10/70	3,54
32	730.032	5/40	6,57
40	730.040	5/20	12,07
50	730.050	2/12	21,46
63	730.063	1/7	31,15
75	730.075	1/3	42,30
90	730.090	1/3	82,17
110	730.095	1/2	183,48
125	730.096	1/1	280,06

K31 trójnik z gwintem zewnętrznym GZ

20X1/2"	731.220	10/70	17,32
25X3/4"	731.325	10/40	22,59
32X1"	731.432	5/25	42,21



Średnica mm	Kod	Opakowanie worek/karton (szt.)	Nowa cena netto zł/szt
-------------	-----	--------------------------------	------------------------

K33 trójnik z gwintem wewnętrznym GW			
20X1/2"	733.220	10/80	16,42
25X1/2"	733.225	10/70	23,45
25X3/4"	733.325	10/40	21,52
32x1/2"	733.232	5/25	30,66
32x3/4"	733.332	5/25	35,21
32X1"	733.432	5/25	40,33

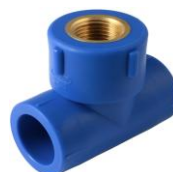

K35 trójnik z redukcją			
25X20X25	735.225	10/80	5,67
32X20X32	735.232	5/40	8,14
32X25X32	735.332	5/40	8,14
40X20X40	735.240	5/25	12,16
40X25X40	735.340	5/20	12,16
40X32X40	735.440	5/20	12,16
50X20X50	735.250	2/14	20,60
50X25X50	735.350	2/14	20,60
50X32X50	735.450	2/14	20,60
50X40X50	735.550	2/12	20,60
63X25X63	735.363	1/10	31,64
63X32X63	735.463	1/8	31,64
63X40X63	735.563	1/8	31,64
63X50X63	735.663	1/8	31,64
75X32X75	735.475	1/5	43,91
75X40X75	735.575	1/5	43,91
75X50X75	735.675	1/5	43,91
75X63X75	735.775	1/5	43,91
90X63X90	735.790	1/3	145,08
90X75X90	735.890	1/3	145,08
110X75X110	735.895	1/2	183,48
110X90X110	735.995	1/2	186,66
125X75X125	735.896	1/1	279,96
125X90X125	735.996	1/1	279,96
125X110X125	735.096	1/1	279,96



K36 trójnik z redukcją			
25X20X20	736.320	10/70	5,51
25X25X20	736.225	10/70	5,51



Średnica mm	Kod	Opakowanie worek/karton (szt.)	Nowa cena netto zł/szt
-------------	-----	--------------------------------------	---------------------------

K40 redukcja

25X20	740.225	10/180	2,42
32X20	740.232	10/120	3,15
32X25	740.332	10/110	3,15
40X20	740.240	5/60	6,46
40X25	740.340	5/60	6,46
40X32	740.440	5/50	6,46
50X20	740.250	2/30	12,30
50X25	740.350	2/30	12,07
50X32	740.450	2/30	12,07
50X40	740.550	2/30	12,07
63X25	740.363	1/20	19,80
63X32	740.463	1/20	19,80
63X40	740.563	1/20	18,92
63X50	740.663	1/20	18,92
75x32	740.475	1/14	25,84
75X40	740.575	1/14	25,84
75X50	740.675	1/14	25,84
75X63	740.775	1/14	25,84

K41 redukcja kształtka/rura

K25XR20	741.320	10/150	3,27
K32XR20	741.420	10/150	3,96
K32XR25	741.425	10/150	3,96
K90XR63	741.963	1/14	42,51
K90XR75	741.975	1/8	42,51
K110XR63	741.063	1/8	63,10
K110XR75	741.075	1/8	63,10
K110XR90	741.090	1/6	63,10
K125XR110	741.096	1/2	273,68



Średnica mm	Kod	Opakowanie worek/karton (szt.)	Nowa cena netto zł/szt.
-------------	-----	--------------------------------	-------------------------

K47 złączka siodełkowa

20X50	747.620	10/200	6,53
20X63	747.720	10/200	6,53
20X75	747.820	10/200	6,53
20X90	747.920	10/200	6,53
25X50	747.625	10/120	9,16
25X63	747.725	10/120	9,16
25X75	747.825	10/120	9,16
25X90	747.925	10/120	9,16
32X63	747.732	10/70	11,60
32X75	747.832	10/70	9,16
32X90	747.932	10/70	9,63
32X110	747.132	5/70	10,00
40X90	747.940	5/50	12,59
40X110	747.140	5/45	12,59

K48 złączka siodełkowa z gwintem wewnętrznym GW

50x25x1/2"	748.250	10/120	23,19
63x25x1/2"	748.263	10/120	24,63
75x25x1/2"	748.275	10/120	24,63
90x25x1/2"	748.290	10/120	24,63
50x25x3/4"	748.350	10/70	25,98
63x32x3/4"	748.363	10/70	28,78
75x32x3/4"	748.375	10/70	28,86
90x32x3/4"	748.390	10/70	29,87

K50 zawór odcinający grzybkowy

20	750.020	2/28	77,97
20 z przedłużką	750.120	2/20	90,78
25	750.025	2/20	95,03
25 z przedłużką	750.125	2/16	104,72
32	750.032	2/16	132,95
32 z przedłużką	750.132	2/16	155,02

K50 zawór odcinający grzybkowy z pokrętle

20	750.320	2/16	83,26
25	750.325	2/16	109,49
32	750.332	2/16	113,51



Średnica mm	Kod	Opakowanie worek/karton (szt.)	Nowa cena netto zł/szt
-------------	-----	--------------------------------------	---------------------------

K53 zawór kulowy z uchwytem

20	753.020	2/40	47,65
25	753.025	2/30	60,63
32	753.032	2/20	82,03
40	753.040	2/16	131,78
50	753.050	1/10	231,13
63	753.063	1/5	362,27
75	753.075	1/3	545,24

K54 zawór grzybkowy z pokrętkiem

20	754.020	5/100	43,59
----	---------	-------	-------

K60 zaślepka

20	760.020	10/300	1,76
25	760.025	10/200	2,44
32	760.032	10/120	2,80
40	760.040	5/60	7,30
50	760.050	2/40	14,72
63	760.063	1/25	20,16
75	760.075	1/20	26,76
90	760.090	1/10	48,09
110	760.095	1/5	93,26
125	760.096	1/5	114,74

K70 kolano 45°

20	770.020	10/150	2,88
25	770.025	10/100	4,24
32	770.032	10/50	6,15
40	770.040	5/30	11,71
50	770.050	2/20	20,97
63	770.063	1/10	30,14
75	770.075	1/8	39,58
90	770.090	1/3	78,56
110	770.095	1/2	147,25
125	770.096	1/2	237,31

K71 kolano nypłowe 45°

20X20 M/F	771.020	10/200	3,62
-----------	---------	--------	------

K83 kolano 90° z gwintem wewnętrznym z wieszakiem

20X1/2	783.220	10/60	13,59
--------	---------	-------	-------



Średnica mm	Kod	Opakowanie worek/karton (szt.)	Nowa cena netto zł/szt
-------------	-----	--------------------------------	------------------------

K84 kolano 90° z gwintem wewnętrznym z wieszakiem do metalowej prowadnicy

20X1/2	784.220	10/80	13,59
--------	---------	-------	-------

K85 komplet: 2 kolana K84 + metalowa prowadnica

20X1/2	785.220	1/16	47,42
--------	---------	------	-------

K86 kolano 90° z gwintem wewnętrznym naścienne

20x1/2	786.220	10/80	18,67
--------	---------	-------	-------

K87 modułowe podejście pod baterie (komplet - 2 kształtki)

20x1/2x20	787.220	2/20	81,00
-----------	---------	------	-------

K90 obejście (mijanka)

20	790.020	10/150	9,03
25	790.025	10/100	10,92
32	790.032	5/70	14,19

K91 śrubunek rura-gwint zewnętrzny

25X3/4"	791.325	10/50	47,40
32X1"	791.432	5/40	54,99
40X1 1/4"	791.540	2/20	83,10
50X1 1/2"	791.650	1/14	124,47
63X2"	791.763	1/10	183,95

K92 łącznik

20	792.020	10/100	31,24
25	792.025	10/50	31,80
32	792.032	5/40	38,84
40	792.040	2/20	50,36
50	792.050	1/14	67,22

K96 śrubunek chromowany

1/2"X1/2	796.220	10/100	33,49
3/4"X3/4	796.325	10/50	42,49
1"X1	796.432	5/50	45,62

Korek do testowania

20	799.987	10/120	3,57
25	799.988	10/80	4,11

Poziomica

	799.990	1/1	142,71
--	---------	-----	--------

Średnica mm	Kod	Opakowanie worek/karton (szt.)	Nowa cena netto zł/szt
-------------	-----	--------------------------------	------------------------

Zgrzewarka dwu-matrycowa

z 3 matrycami 20,25,32	799.923	1/1	1027,67
z 6 matrycami 20,25,32,40,50,63	799.926	1/1	na zapytanie

- moc grzewcza płyty 800 W; zasilanie 230V, 50/60 Hz; temp. pracy 260°C - termostatyczna
- w komplecie podstawa i metalowa walizka



Zgrzewarka pięcio-matrycowa

bez matryc	799.965	1/1	1535,74
------------	---------	-----	---------

- moc grzewcza płyty 1400 W; zasilanie 230V, 50/60 Hz; temp. pracy 260°C - termostatyczna
- w komplecie podstawa

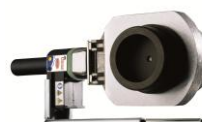

Zgrzewarka warsztatowa

Prisma 125	799.978	1/1	na zapytanie
------------	---------	-----	--------------

- moc grzewcza 1400 W; zasilanie 230V, 50/60 Hz; temp. pracy 180°C ±280°C
- w zestawie komplet matryc i centrowników 25-125 mm; waga: 100 kg

Zgrzewarka do muf elektrycznych

	799.970	1/1	na zapytanie
--	---------	-----	--------------

Nożyce

0-40	799.999	1/1	184,97
------	---------	-----	--------



Nożyce

0-75	799.998	1/1	748,92
------	---------	-----	--------

Nożyce (ze zintegrowanym obcinakiem kabli)

0-40	799.997	1/1	338,36
------	---------	-----	--------



Matryca do art. K47

20X50	797.620	1/1	388,17
20X63	797.720	1/1	563,92
20X75	797.820	1/1	731,87
20X90	797.920	1/1	979,27
25x50	797.625	1/1	405,75
25X63	797.725	1/1	582,13
25X75	797.825	1/1	740,59
25X90	797.925	1/1	996,28
32X63	797.732	1/1	591,00
32X75	797.832	1/1	758,68
32X90	797.932	1/1	1013,71
32X110	797.933	1/1	1145,66
40X90	797.940	1/1	996,71
40X110	797.941	1/1	1336,62



Średnica mm	Kod	Opakowanie worek/karton (szt.)	Nowa cena netto zł/szt
-------------	-----	--------------------------------------	---------------------------

Matryca reperacyjna

7	799.940	1/1	313,32
11	799.941	1/1	286,65

Matryca grzewcza

20	799.931	1/1	189,13
25	799.932	1/1	231,62
32	799.933	1/1	280,90
40	799.934	1/1	283,61
50	799.935	1/1	335,61
63	799.936	1/1	434,95
75	799.937	1/1	590,85
90	799.938	1/1	694,96
110	799.939	1/1	762,55
125	799.942	1/1	881,15

Uchwyt z kołkiem rozporowym

20	799.020	50	1,69
25	799.025	20	1,74
32	799.032	20	2,27
40	799.040	20	4,52
50	799.050	10	5,78
63	799.063	10	8,67



ATUSA Polska Sp. z o.o.
ul. Budowlanych 40, Gdańsk
tel. (59) 762 84 55
e-mail: biuro@atusagroup.com